Clôture électrique
FILPIC ELECTRONIPILE
Schéma de principe

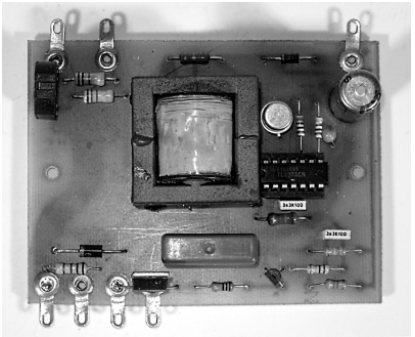

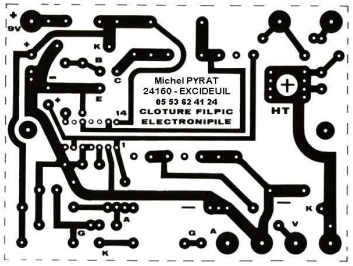

Diode 1N4007
Interrupteur Arrêt / Marche
Contrôle pile
PILE 9 Volts
56 Ohms
18 Ohms
Diode LED
470 µF 16 V
5,6 Ohms
TL 497
3,3 nF 100 V
10 µF 16 V Tantale
15 K Ohms
470 Ohms
470 Ohms
2N5320 NPN
Masse 0 Volt
80 sp
800 sp
Diode BY299
250 V ou 350 V
Rhéostat 1 M Ohms
Ouvert = Fort
Fermé = Normal
1M Ohms métal
1,5 M Ohms métal
560 K Ohms
47 K Ohms
2N6027
2,2 µF 250 V
3,3 nF 100 V
100 K Ohms
4,7 µF 330 V ac Polyester
Néon
1 K Ohms
2N6508 THYRISTOR
10 Ohms
51 sp
1000 sp
Clôture
Terre

Diode 1N4007

Diode rapide BY299

2N5320 NPN

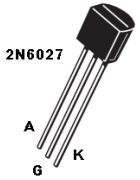

TL 497

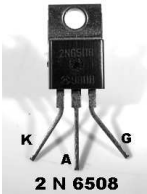

2 N 6508

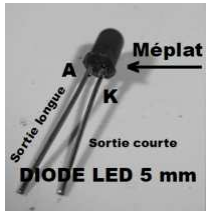

DIODE LED 5 mm

Rédaction Octobre 2019 par Michel PYRAT,
Créateur - Constructeur des Clôtures électriques FILPIC.
Retraité à Sarconnat, 24160 EXCIDEUIL 05 53 62 41 24